Créateur de vie

Le pouvoir des formes

www.balnea-nature.com

La source originelle de la vie : L'eau

Quiconque a déjà bu dans un ruisseau de montagne a expérimenté et connaît les bienfaits de l'eau à sa source. Arrivée au robinet de votre domicile, celle-ci n'est plus aussi savoureuse et régénératrice. Pas étonnant lorsqu'on considère le long chemin parcouru, les procédés de traitement et la pollution de l'environnement rencontrés par cette eau fraîche.

Afin de visualiser comment le changement de la structure de l'eau du robinet s'opère durablement voici une photo avant et après la mise en contact avec les ondes de forme au nombre d'or et de la fleur de vie. Les résultats proviennent du laboratoire E.F. Braun à Uttingen. Les échantillons d'eau ont été photographiés en conformité avec la méthode développée par Masaru Emoto. Tous les échantillons prélevés mettent en évidence des changements positifs avec l'apparition de très fines structures cristallines symétriques.

Ces changements induits par le design de nos objets (Géométrie sacrée "nombre d'or", fruit de vie, fleur de vie, des matériaux soigneusement sélectionnés), redonnent à l'eau un goût agréable, naturel et authentique.

Avant

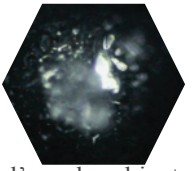

De l'eau du robinet est affaiblie par l'écoulement, par des pressions élevées et surnaturelles dans des conduites rectilignes.

Après

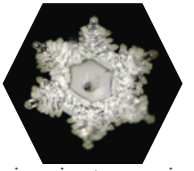

Trois minutes environ dans les carafes suffisent pour restructurer l'eau.

Géométrie sacrée communément appelée Nombre d'or depuis le 19ème siècle lors de l'approche mathématique par Phi (Φ) et la suite de Fibonacci

Dans l'antiquité déjà, les proportions basées sur le Nombre d'Or étaient perçues comme gage de beauté et d'esthétique. Aujourd'hui encore, les équilibres parfaits dans l'art, l'architecture, le design, etc… trouvent leurs origines dans cette proportion.

Le Nombre d'Or est présent partout dans la nature et ceci se reflète à travers nos produits. Il représente l'égalité des proportions lorsque le rapport entre la grande dimension et la petite dimension équivaut au rapport de leur somme à la grande dimension. En mathématiques, la constante qui traduit ce rapport est le nombre Phi (Φ), 1.618.

Tous nos articles en verre suivent scrupuleusement cette relation. Chaque création est ainsi un réel plaisir pour les yeux.

La suite de Fibonacci se base sur le même principe du Nombre d'Or et décrit les caractéristiques des processus de croissance qu'on peut trouver dans la nature, par exemple dans les feuilles et les fleurs chez les plantes. C'est le cas, par exemple, des spirales lévogyres et dextrogyres avec le rapport 8-13 ou 21-34 (tous des nombres de la suite de Fibonacci). En divisant ces nombres entre eux on obtient toujours 1,618 connu comme « Phi (Φ) » ou Nombre d`Or. Chaque graine contenue dans un bouton de tournesol appartient à une spirale lévogyre et dextrogyre. Ce qui est étonnant est que, sans exception, le nombre de spirales ne sont que des nombres voisins de la suite de Fibonacci. Dans le tournesol on trouve toujours les combinaisons de spirales 21/34, 34/55, 55/89 et, particulièrement dans les gros tournesols, aussi 89/144. Ce principe s'applique également aux marguerites, aux pommes de pin, aux choux , à l'ananas etc…

1+1=2,1+2=3,2+3=5,3+5=8,5+8=13,8+13=21,13+21=34,21+34=55,34+55=89,55+89=144……

Suite de Fibonacci

Le rapport entre deux nombres dans la suite de Fibonacci est toujours égal à 1,62 ce qui correspond à Phi (Φ)

- 34 :21=1,62 - 55:34=1,62 - 89 :55=1,62 -

Le Fruit ou la Fleur de Vie

Ce Schéma de la Création se retrouve dans de nombreuses cultures et religions ainsi que dans nos objets. Il est, dans sa beauté et sa perfection enfantine l'emblème du processus de renouvellement perpétuel de la vie et contribue ainsi à la ré-harmonisation constante des structures de l'eau. Le fruit et La fleur de vie sont représentés par plusieurs cercles qui se superposent et s'entrecroisent. Le point de départ est le cercle central. De son centre se développe une structure géométrique de base qui illustre que toute forme de vie se déploie d'une seule source – telle une division cellulaire. Les divisions cellulaires se poursuivent jusqu'à ce que chaque forme de vie ait atteint la forme harmonieuse qui lui convient. Incorporés aux objets, l'eau qu'ils contiennent est en permanence invitée à se souvenir de "ce code originel". L'eau s'ordonne à nouveau de façon symétrique, comme en témoigne l'hexagone, sa structure de base. Cet hexagone, qui se retrouve exactement dans le fruit et la fleur de vie.

L'œuf de Vie

Voir illustration -2-

La Fleur de vie

Voir illustration -3-

Le Fruit de vie

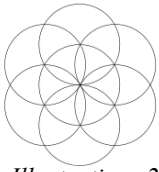

Illustration -2-

"Les cercles additionnels qui s'étendent au-delà des limites habituelles du dessin de la Fleur de vie nous révèlent enfin le grand secret. Quand tous les cercles sont complétés alors devient visible le dessin des treize cercles, une des figures les plus saintes et les plus sacrées qui soient. On l'appelle le Fruit de vie. C'est le résultat ou le fruit à partir duquel la trame de tous les détails les plus infimes de notre réalité a été tissée. À partir de là, on retrouve la combinaison du masculin et du féminin sacrés pour créer le cube de Métatron"

(Drunvalo Melchizédek
L'ancien secret
de la Fleur de vie
- Ariane -)

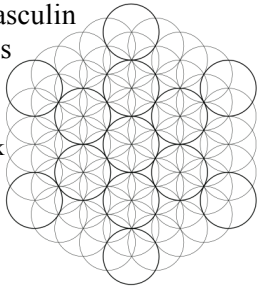

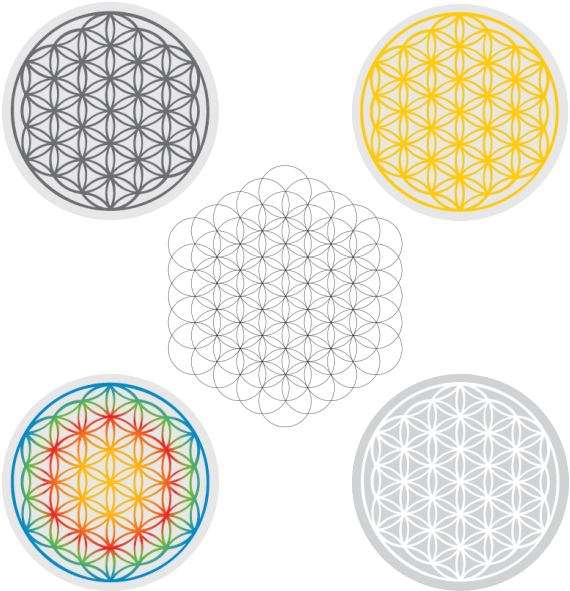

Illustration -3-

Fleur de vie OR

Or 23,8 carats . Produit un soutien énergique et une revalorisation biologique.

Fleur de vie Couleur

Favorise une vie heureuse et l'affirmation de la conscience.

Fleur de vie Blanche

Favorise l'ouverture des perceptions extrasensorielles.

Fleur de vie Platine

Active les sentiments d'amour et d'acceptation de Soi.

Fruit de vie Gravé

Capte le prisme de la lumière.
Éveil l'ultime du féminin sacré

Carafe Alladin

La carafe “Alladin” est la variante standard dans l’assortiment de carafes. La carafe “Golden Alladin” avec la Fleur de Vie en or sur le fond est la plus populaire depuis de nombreuses années. La forme universelle composée de 6 ondulations est en harmonie avec le développement naturel de la vie. De même, les cristaux d’eau se présentent sous la forme de structures hexagonales, témoignant d’un niveau vital élevé.

Carafe

Production:
Soufflée à la bouche selon des méthodes traditionnelles

Matériaux:
Verre

Capacité :
Alladin 1,3 l
Family 2,3 l
Delicate 0,5 l
Minivers 125 ml

Crafe: Alladin 1,3l

Carafe Alladin 1,3 l Fleur de vie Or *Art.131 112*

Carafe Alladin 1,3 l Fleur de vie Couleur *Art.131 113*

Carafe Alladin 1,3 l Fleur de vie Blanche *Art.131 114*

Carafe Alladin 1,3 l Fleur de vie Platine *Art.131 115*

Carafe Alladin 1,3 l Fruit de vie Gravé *Art.131 116*

Crafe: Alladin 2,3l

Carafe Alladin 2,3 l Fleur de vie Or *Uniquement sur commande*

Carafe Delicate

La carafe “Delicate” est la petite soeur de la réputée carafe “Alladin”. Sa capacité de 0,5 litre, sa conception légère et facile à manier rendent la carafe “Delicate” particulièrement indiquée pour les enfants et les personnes âgées, ainsi que pour les limonades froides.

Carafe Delicate 0,5 l Fleur de vie Or *Art. 131 142*

Carafe Delicate 0,5 l Fleur de vie Blanche *Art. 131 144*

Carafe : Miniverse

Un bijou particulier est la carafe miniverse. Boire directement de la carafe “Miniverse” est agréable et a du sens. La carafe Miniverse est à usage multiple; pour tous les liquides - chauds et froids -, en tant que récipient pour la conservation d’huile, d’essences, d’arômes ou pour les produits cosmétiques.

Carafe Minivers 125 ml Fleur de vie Or *Art.131 172*

La carafe “Universe”

Est probablement la plus grande carafe à eau soufflée à la bouche au monde. Avec sa capacité d’environ 10 litres, la carafe “Universe” offre des possibilités optimales pour le stocker l’eau chez soi, en salles de réunion, pour les cabinets médicaux et les espaces publics. Elle est également recomandée pour le stockage de l’eau après une filtration Le système de robinet est conçu pour un usage intensif et permet une manipulation aisée dans des conditions d’hygiène optimales. Le tube livré avec la carafe permet de rafraîchir l’eau en y glissant des glaçons, sans que ceux-ci n’entrent en contact avec le liquide. De même, des pierres précieuses ou d’autres moyens de revitalisation supplémentaires peuvent être glissés dans le tube. L’avantage est l’absence de contact avec l’eau et donc de contamination possible.

Carafe: Universe 10L

Fleur de vie : Platine

Matériaux : Verre borosilica convenant pour une température jusqu’à 100°C

H/L : 44/30 *(dimension sans bouchon)*
Poids : 4,0gr *Art . 131 135*
Option : Tube pour infusion froide ou Kéfir *Art . 131 138*

Carafe: Beauty 5L

Fleur de vie : Platine

Matériaux : Verre borosilica convenant pour une température jusqu’à 100°C

H/L : 35/25 *(dimension sans bouchon)*
Poids : 2,5gr *Art .131 165*
Option : Tube pour infusion froide ou Kéfir *Art . 131 168*

Carafe Beauty

Le succès de la carafe “Universe” de 10 litres a conduit à la conception d’une dauphine de 5 litres. Aujourd’hui, cette forme de distributeur d’eau est également disponible pour de plus petits bureaux. Le système de robinet est conçu pour une utilisation régulière et est facile à manipuler. Grâce à la robustesse du matériau de base, le nettoyage des carafes “Beauty” peut se faire avec de l’eau chaude. Le système de vidange par le robinet est économique et très hygiénique lors de l’entretien.

Verre Jasmina

La forme à trois ondulations a été conçue sur la base du Nombre d'Or. Les liquides (eau, jus, …) versés dans le verre voient leur valeur biologique accrue et leur goût plus fleuri. Chaque verre est soufflé à la bouche et, est donc une pièce unique.

Verre Jasmina

Fleur de vie ou Fruit de vie

Matériaux : Verre

Production: Soufflé à la bouche selon des méthodes traditionnelles

Capacité : 0,30 l

Fleur de vie Or	*Art. 131 212*
Fleur de vie Couleur	*Art. 131 213*
Fleur de vie Blanche	*Art. 131 214*
Fleur de vie Platine	*Art. 131 215*
Fruit de vie Gravé	*Art. 131 216*

Verres à Vin

De part sa forme délicate, les verres à vin conviennent à différentes sortes de vin. Les vins voient leur structure cristalline modifiée et sont améliorés biologiquement. Les amateurs de vin recommandent le verre à vin comme verre de dégustation car il met en évidence la "sincérité" du vin. Grâce au style ondulé de son design, les verres à vin acquièrent une originalité sans pareil.

Verres à Vin

Verre à vin Rouge Soufflé à la Bouche 0,50 l	*Art. 131 240*

Gobelet Mythos

Le gobelet “Mythos” a été conçu de manière robuste pour une utilisation quotidienne et intensive. Il convient autant pour les enfants que pour la gastronomie. La conception est telle que le gobelet “Mythos” ne peut se renverser.

Gobelet Mythos

Fleur de vie, Fruit de vie et Chakra

Matériaux : Verre

Production : Soufflé en machine

Capacité : 0,25 l

Fleur de vie Or	*Art. 131 222*
Fleur de vie Couleur	*Art. 131 223*
Fleur de vie Blanche	*Art. 131 224*
Fleur de vie Platine	*Art. 131 225*
Fruit de vie Gravé	*Art. 131 226*
Chakra Couronne	*Art. 131 257*
Chakra Troisème œil	*Art. 131 256*
Chakra Gorge	*Art. 131 255*
Chakra Cœur	*Art. 131 254*
Chakra Plexus solaire	*Art. 131 253*
Chakra Sacré	*Art. 131 252*
Chakra Racine	*Art. 131 251*

Gobelet Mythos Chakras Verres Affirmations

Les proportions des formes basées sur le nombre d'or tout comme les couleurs, les symboles et les affirmations choisies informent l'eau. Cette eau de consommation positivement informée peut contribuer à équilibrer nos chakras “ Portails célestes interieur&extérieur “ , centres d'énergie situés sur un axe énergétique médian à notre corps. Ces 7 chakras ont une grande influence sur notre structure comportementale psycholgique.

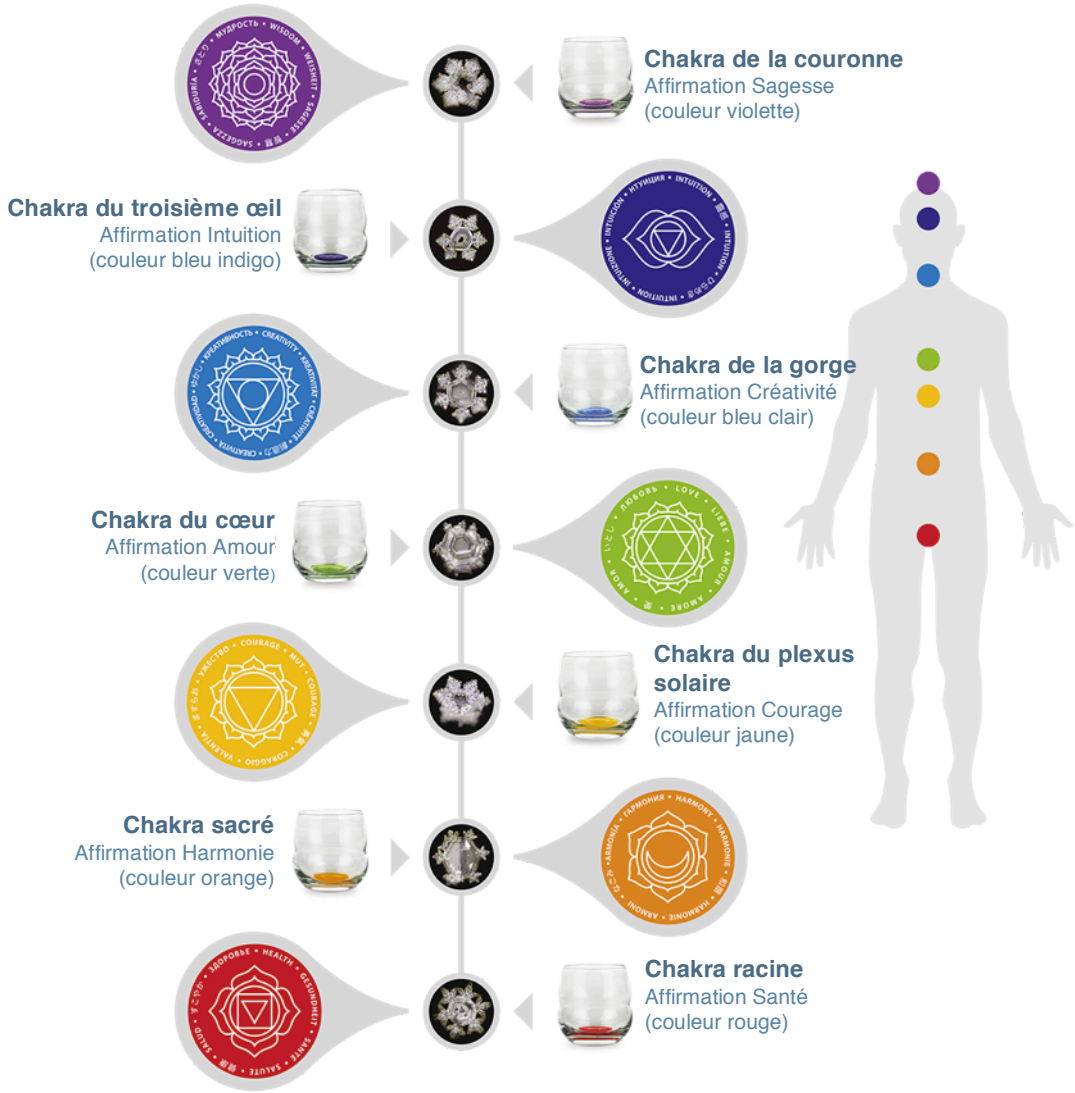

Les Cinq Éléments

“Il est dans la nature de l'**Eau** d'humidifier et de couler vers le bas, devient salée; dans celle du **Feu** de brûler et de s'élever dans les airs, devient amer; dans celle du **Bois** d'être courbé et redressé, devient acide; dans celle du **Métal** d'être ductile et d'accepter la forme qu'on lui donne, devient âcre; dans celle de la **Terre** de se prêter à la culture et à la moisson, prend une saveur douce.“ (chap. *Hongfan*, trad. Anne Cheng)

Verre Élément Terre

Elément terre est un verre double-paroi d’une capacité de 0,35l pour les boissons chaudes. Ce verre est associé au fruit de vie gravé, la pure représentation du féminin sacré….

Correspondances « *Coul.* Jaune, *Pt.Card* Centre, *Déséquilibre Physiologique* Humidité, *Viscère.Plein* Rate *Viscère.Creux* Estomac, *Sens* Goût, *Sent.* Réflexion »

Élément Terre *Art. 131 416*

Verre double-Paroi

Fruit de vie : Gravé

Matériaux : Verre borosilica convenant pour une température jusqu’à 100°C

Production: Soufflé à la bouche selon des méthodes traditionnelles

Capacité : 0,35 l

Verre Élément Métal

Elément métal est un verre double-paroi d'une capacité de 0,35l pour les boissons chaudes. Ce verre est associé au fruit de vie gravé, la pure représentation du féminin sacré….

Correspondances : « *Coul.* Blanc, *Pt.Card* Ouest, *Déséquilibre Physiologique* Froid, *Viscère.Plein* Poumon *Viscère.Creux* Gros Intestin, *Sens* Olfaction, *Sent.* Anxiété »

Élément Métal *Art. 131 426*

Verre double-Paroi

Fruit de vie : Gravé

Matériaux : Verre borosilica convenant pour une température jusqu'à 100°C

Production: Soufflé à la bouche selon des méthodes traditionnelles

Capacité : 0,35 l

Verre Élément Eau

Elément eau est un verre double-paroi d'une capacité de 0,35l pour les boissons chaudes. Ce verre est associé au fruit de vie gravé, la pure représentation du féminin sacré….

Correspondances : « *Coul.* Noir, *Pt.Card* Nord, *Déséquilibre Physiologique* Excès, *Viscère. Plein* Rein *Viscère.Creux* Vessie, *Sens* Audition, *Sent.* Peur »

Élément Eau *Art. 131 436*

Verre double-Paroi

Fruit de vie : Gravé

Matériaux : Verre borosilica convenant pour une température jusqu'à 100°C

Production: Soufflé à la bouche selon des méthodes traditionnelles

Capacité : 0,35 l

Verre Élément Bois

Elément bois est un verre double-paroi d'une capacité de 0,35l pour les boissons chaudes. Ce verre est associé au fruit de vie gravé, la pure représentation du féminin sacré….

Correspondances : « *Coul.* Cyan, *Pt.Card* Est, *Déséquilibre Physiologique* Vent, *Viscère.Plein* Foie *Viscère.Creux* Vésicule biliaire, *Sens* Vue, *Sent.* Colère »

Élément Bois *Art. 131 446*
Verre double-Paroi

Fruit de vie : Gravé

Matériaux : Verre borosilica convenant pour une température jusqu'à 100°C

Production: Soufflé à la bouche selon des méthodes traditionnelles

Capacité : 0,35 l

Verre Élément Feu

Elément Feu est un verre double-paroi d'une capacité de 0,35l pour les boissons chaudes. Ce verre est associé au fruit de vie gravé, la pure représentation du féminin sacré….

Correspondances : « *Coul.* Rouge, *Pt.Card* Sud, *Déséquilibre Physiologique* Chaleur, *Viscère. Plein* Cœur, *Viscère.Creux* Intestin Grêle, *Sens* Parole, *Sent.* Joie »

Élément Feu *Art. 131 456*
Verre double-Paroi

Fruit de vie : Gravé

Matériaux : Verre borosilica convenant pour une température jusqu'à 100°C

Production: Soufflé à la bouche selon des méthodes traditionnelles

Capacité : 0,35 l

Verre Artesano

Artesano est un verre double-paroi d'une capacité de 0,42l pour les boissons et les entremets chauds. Il représente la pureté par sa ligne sobre. Cette ligne qui laissera agir dans sa plus simple expression le fruit de vie gravé, la pure représentation du féminin sacré….

Artesano *Art.131 466*

Verre Double-Paroi

Fruit de vie : Gravé

Matériaux : Verre borosilica convenant pour une température jusqu'à 100°C

Production: Soufflé à la bouche selon des méthodes traditionnelles

Capacité : 0,42 l

Lotus

Fruit de vie : Gravé

Matériaux : Verre

Production : Soufflé en machine

Capacité : 0,44 l

Art. 131 516

Marie-Jo

vous propose :

Farandole de Crevettes sur un lit de vermicelles de riz

Préparation : 15 min
Pour 2-3 personnes

- 6 Crevettes *décortiquées*
- 2 Tasses de courgettes *coupées en mini cube*
- 2 Tomates séchées *coupées finement*
- 10 Cacahuètes *taostées et concassées*
- 1/3 de paquet de vermicelles de riz
- 3 Cuil. à soupe d'huile de sésame taosté
- 1 Cuil. à café de vignaigre balsamique

Plonger les vermicelles pendant 8 mn dans de l'eau préalablement chauffée. Égouter et disposer vos vermicelles au fond des Lotus. Viendra rejoindre les courgettes et les tomates séchées. Disposer les crevettes puis parsemer les cacahuètes et assaisonner avec l'huile de sésame taosté et le vignaigre balsamique. Servir frais

Girona

Le Girona est une coupelle pouvant servir de saladier individuel, de contenant pour les entremets chauds et diverses présentations d'antipasti ou de petits fourds salés et sucrés . Il représente la pureté par sa ligne sobre. Cette ligne qui laissera agir dans sa plus simple expression le fruit de vie gravé, la pure représentation du féminin sacré….

Girona

Fruit de vie : Gravé

Matériaux : Verre borosilicate

Production: Soufflé à la bouche selon des méthodes traditionnelles

Capacité : 0,92 l *Art. 131 526*

Capacité : 1,70 l *Art. 131 536*

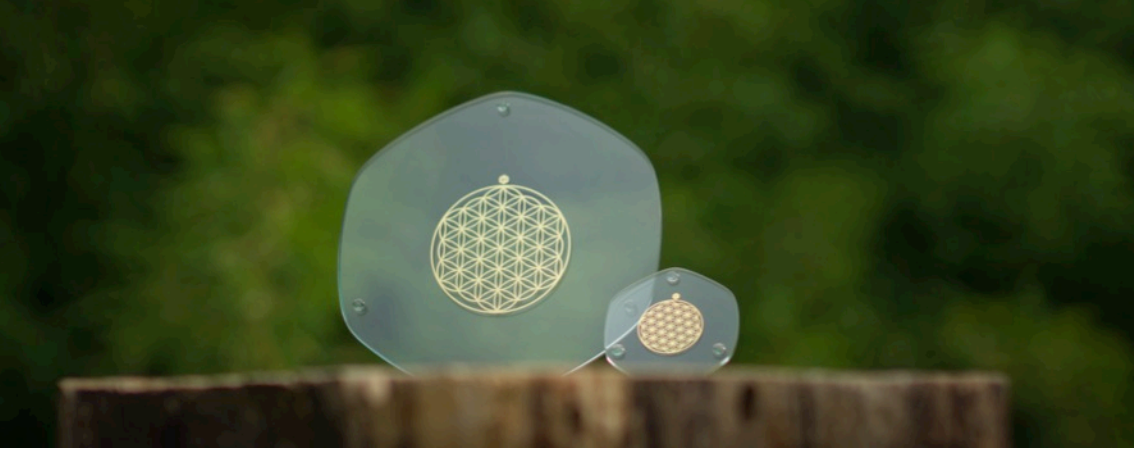

Plaques énergisantes

Posez votre tasse, votre verre ou tout autre aliment sur une plaque, après 3 minutes tout sera revitalisé. La plaque énergisante est fabriquée en verre poli à la main. Les plaques énergisantes en verre ne supportent pas les récipients chauds.

Plaques énergisantes

Fleur de vie : Or 23,8 carats

Matériaux : Verre

Production: poli à la main selon des méthodes traditionnelles

Plaque 9 cm *Art. 131 312*

Plaque 22 cm *Art. 131 322*

Pulvérisateur Air-Ion

Les tests de laboratoire indiquent une régénération de l'air respirable lors de l'utilisation du pulvérisateur Air-Ion. Rempli avec l'eau de votre carafe, le pulvérisateur Air-Ion purifie instantanément l'air environnant. « L'atmosphère viciée » se transforme en créant une sensation de fraîcheur comme à proximité d'une cascade.

Pulvérisateur Air-Ion *Art. 131 351*

Fleur de vie : Blanche
Matériaux : Verre
Production : Soufflée Machine
Capacité : 70 ml

Bouteille Lagoena

La bouteille “Lagoena” a été spécialement développée comme une bouteille à emporter, élégante et très pratique. Avec une contenance de 0,5 litre ou de 0,7 litre et un bouchon hermétique en bois ou en Bioplastique, la bouteille s’adapte à tous les porte-bouteilles ordinaires. Une coque de protection en liège, adoptant les contours de la bouteille, la pròtège contre les chocs. Le revêtement antidérapant est agréable à tenir et peut être facilement retiré pour le nettoyage.

Bouteille Lagoena

Fleur de vie: Blanche

Matériaux: Verre, Liège, Latex, Bois ou Bioplastique *(Amidon de maïs et de canne à sucre)*

Production: Soufflée à la machine

Capacité : 0,50 l ou 0,70 l

Bouchon bois 0,50 l *“ sans liège”*	*Art.131 337*
Bouchon bois 0,50 l	*Art.131 334*
Bouchon bois 0,70 l	*Art.131 338*
Bouchon bioplastique 0,50 l	*Art.131 339*
Bouchon bioplastique 0,70 l	*Art.131 340*

Balnéa-Nature c'est aussi :

Phibelleau
Purification de l'eau

Quelle eau boire ? …

Une perpétuelle question !

Rapprochez-vous de nous, nous partagerons avec vous notre expérience et nous vous proposerons des solutions.

Des enceintes Acoustiques Holophoniques :
reproduction de la spatialisation précise des sons émis.

Votre revendeur :

Balnéa-Nature

2 Imp Montgriffon - 69630 Chaponost
Tél. 04 78 56 35 65
E-Mail: contact@balnea-nature.com
Site : www.balnea-nature.com

Avertissement Les produits de table revitalisants ne se substituent à aucun traitement médical et ne peuvent en aucun cas être considérés comme des remèdes thérapeutiques ou déterminants dans l'évolution d'une maladie. L'utilisation des produits revitalisants ne garantit pas un bien-être accru et exige l'action auto-responsable de l'utilisateur de ces produits.

Φ Créateur de vie
Phibelleau

Bon de commande -2020-

Carafe :

131 165	Beauty 5L Fleur de Vie Platine	___	299,00€	_____
131 168	Option tube pour infusion froide ou Kéfir *(Beauty 5L)*	___	25,00€	_____
131 135	Universe 10L Fleur de Vie Platine	___	349,00€	_____
131 138	Option tube pour infusion froide ou Kéfir *(Universe 10L)*	___	30,00€	_____
131 112	Alladin 1,3L Fleur de Vie Or	___	63,00€	_____
131 113	Alladin 1,3L Fleur de Vie Colorée	___	56,00€	_____
131 114	Alladin 1,3L Fleur de Vie Blanche	___	56,00€	_____
131 115	Alladin 1,3L Fleur de Vie Platine	___	69,00€	_____
131 116	Alladin 1,3L Fruit de Vie Gravé	___	69,00€	_____
131 142	Delicate 0,5L Fleur de Vie Or	___	34,90€	_____
131 144	Delicate 0,5L Fleur de Vie Blanche	___	29,90€	_____
131 172	Miniverse 120ml Fleur de Vie Or	___	19,90€	_____

Gobelet Mythos

131 222	Mythos 0,25L Fleur de Vie Or	___	10,50€	_____
131 223	Mythos 0,25L Fleur de Vie Colorée	___	9,50€	_____
131 224	Mythos 0,25L Fleur de Vie Blanche	___	9,50€	_____
131 225	Mythos 0,25L Fleur de Vie Platine	___	10,50€	_____
131 226	Mythos 0,25L Fruit de Vie Gravé	___	10,50€	_____
131 251	Myt. Chakra Racine Santé *« Rouge »*	___	9,50€	_____
131 252	Myt. Chakra Sacré Harmonie *« Orange »*	___	9,50€	_____
131 253	Myt. Chakra Plexus Solaire Courage *« Jaune »*	___	9,50€	_____
131 254	Myt. Chakra Cœur Amour *« Vert »*	___	9,50€	_____
131 255	Myt. Chakra Gorge Créativité *« Bleu »*	___	9,50€	_____
131 256	Myt. Chak. Troisième Œil Intuition *« Indigo »*	___	9,50€	_____
131 257	Myt. Chak. Couronne Sagesse *« Violet »*	___	9,50€	_____

Verre Jasmina

131 212	Jasmina 0,30L Fleur de Vie Or	___	16,90€	_____
131 213	Jasmina 0,30L Fleur de Vie Colorée	___	14,70€	_____
131 214	Jasmina 0,30L Fleur de Vie Blanche	___	14,70€	_____
131 215	Jasmina 0,30L Fleur de Vie Platine	___	16,90€	_____
131 216	Jasmina 0,30L Fruit de Vie Gravé	___	16,90€	_____

Les Cinq Éléments Verre Double-Paroi

131 416	Élément Terre Fruit de Vie Gravé	___	19,90€	_____
131 426	Élément Métal Fruit de Vie Gravé	___	19,90€	_____
131 436	Élément Eau Fruit de Vie Gravé	___	19,90€	_____
131 446	Élément Bois Fruit de Vie Gravé	___	19,90€	_____
131 456	Élément Feu Fruit de Vie Gravé	___	19,90€	_____

Total A *à reporter :*_____

Φ Créateur de vie
Phibelleau

Bon de commande -2020-

Verre Double-Paroi

131 466	Artesano Fruit de Vie Gravé	___	18,90€	_____
	Par 2 -10%	___	34,00€	_____
	Par 6 -20%	___	90,70€	_____

Coupelle

131 516	Lotus 0,44L Fruit de Vie Gravé	___	16,90€	_____
	Par 2 -11%	___	30,00€	_____
	Par 6 -22%	___	79,00€	_____
131 526	Girona 0,92L Fruit de Vie Gravé	___	19,90€	_____
	Par 2 -11%	___	35,40€	_____
	Par 6 -22%	___	93,00€	_____
131 536	Girona 1,70L Fruit de Vie Gravé *Nouv*	___	21,90€	_____
	Par 2 -11%	___	38,90€	_____
	Par 6 -22%	___	102,50€	_____

Verre à Vin ***Disponible***

131 240	Verre à vin Rouge 0,50L Soufflé Bouche	___	19,90€	_____
	Par 6 -5%	___	113,40€	_____
	Par 12 -10%	___	214,50€	_____

Plaque Revitalisante

131 312	Plaque 9Cm Fleur de Vie Or	___	15,90€	_____
131 322	Plaque 22Cm Fleur de Vie Or	___	35,90€	_____

Gourde Lagoena

131 334	Gourde bouchon Bois 0,5L Fleur de Vie Blanche	___	29,90€	_____
131 337	Gourde bouchon Bois 0,5L Fleur de Vie Blanche « sans liège »	___	19,90€	_____
131 338	Gourde Bouchon Bois 0,7L Fleur de Vie Blanche	___	34,90€	_____
131 339	Gourde bouchon Bioplastique 0,5L Fleur de Vie Blanche	___	29,90€	_____
131 340	Gourde Bouchon Bioplastique 0,7L Fleur de Vie Blanche	___	34,90€	_____

Pulvérisateur

131 351	Air-Ion Fleur de Vie Blanche 70ml	___	14,90€	_____

Divers

131 119	Bouchon de remplacement Carafe Alladin 1,3L	___	9,90€	_____
131 149	Bouchon de remplacement Carafe Alladin 0,5L	___	4,90€	_____
131 169	Bouchon de remplacement Carafe Beauty 5L	___	40,00€	_____
131 139	Bouchon de remplacement Carafe Universe 10L	___	45,00€	_____
131 336	Bouchon Bois de remplacement Gourde 0,5 ou 0,7L	___	4,90€	_____
131 341	Bouchon Bioplastique de rempla. Gourde 0,5 ou 0,7L	___	6,90€	_____

Total B *à reporter :*_____

Φ Créateur de vie
Phibelleau

Bon de commande 2019-2020

Osmoseur :

140 004	Osmoseur sur évier avec une Membrane de 150Gpd et pré-filtre Kdf-Charbon Actif	___	270,00€	_____
140 006	Osmoseur sous évier avec robinet et accessoires, une Membrane de 150Gpd et pré-filtre Kdf-Charbon Actif	___	365,00€	_____
140 003	Stylo TDS Pro	___	39,00€	_____
	Il est vivement conseillé d'acquérir un stylo test « TDS » pour suivre l'évolution de la qualité de votre eau pour le renouvellement de la membrane			
	Remise de 10% sur le Stylo TDS si commandé avec un Osmoseur	___	**-3,90€**	_____
140 022	Option : Raccordement Osmoseur sur carafe Universe 10L ou Beauty 5L pour un remplissage semi automatique *Si commandé avec la carafe*	___	68,50€	_____ **-20,00€**

Suivi & Entretien

140 005	Pré-filtre Kdf(120gr) Charbon Actif 1/4	___	29,90€	_____
	à changer une à deux fois par année selon la durté de l'Eau			
140 018	Membrane TFC 150GPD	___	78,00€	_____
	à changer selon l'indication du stylo TDS (50ppm)			
140 007	Robinet trois voies avec accessoires de montage	___	95,00€	_____
	Il est necessaire pour la transformation d'un Osmoseur sur évier en osmoseur sous évier			

Total C : _____

Total report A _____

Total report B _____

Total : _____

*(Participation aux frais de port**)*

Ma commande est inférieure à 50,00€	9,00
Ma Cde est > 50,00 et inférieure à 120,00€	12,50
Ma commande est supérieure à 120,00€	**GRATUIT**

*** Participation aux frais de port uniquement valable pour la France continentale et en un point unique.*

Total TTC _____

Φ Créateur de vie
Phibelleau

Bon de commande -2020-

ADRESSE DE LIVRAISON & DE FACTURATION

Nom et Prénon : _____

N°_____**Rue** _____

CP : _____**Ville** _____

Tél : _____

Courriel : _____

Paiement : CHÈQUE (bancaire ou postal à l'ordre de Balnéa-Nature)
VIREMENT (LBP) IBAN :FR81 2004 1010 0715 8347 6T03 880 - BIC :PSSTFRPPLYO
CARTE BANCAIRE N° CB + N° pictogramme (3 dernièrs chiffres au verso)
_____///_____

Date d'expiration et signature : ___/___

Balnéa-Nature

- 2, Impasse Montgriffon - 69630 CHAPONOST - Tél : 04 78 56 35 65 –
- Courriel : contact@balnea-nature.com - www.balnea-nature.com -

Règles de confidentialité de vos données.
Les informations recueillies sur ce formulaire sont enregistrées dans un fichier informatisé par Balnéa-Nature pour pour la gestion de vos commandes. La base légale du traitement est météor gestion.
Les données collectées seront communiquées aux seuls destinataires suivants : la poste et autre transporteur pour l'acheminement de vos commandes.
Les données sont conservées pendant dix ans
Vous pouvez accéder aux données vous concernant, les rectifier, demander leur effacement ou exercer votre droit à la limitation du traitement de vos données. Consultez le site cnil.fr pour plus d'informations sur vos droits.
Pour exercer ces droits ou pour toute question sur le traitement de vos données dans ce dispositif, vous pouvez contacter Balnéa-Nature : contact@balnéa-nature.com - 2, Impasse de Montgriffon 69630 Chaponost - +33 478 563 565
Si vous estimez, après nous avoir contactés, que vos droits « Informatique et Libertés » ne sont pas respectés, vous pouvez adresser une réclamation à la CNIL.

Les commandes dont le paiement n'est pas suffisant ou les frais de livraison non joints ne seront pas expédiées. Les prix peuvent fluctuer en fonction de l'évolution du coût des matières premières et de l'énergie. Les produits sont disponibles dans la limite des stocks. Les photos des catalogues ne sont pas contractuelles. Nous ne serions être tenus responsables des erreurs d'impression. SARL BALNÉA NATURE au capital de 10 000 euros RCS LYON Siret N°505 087 999 000 15 TVA Intracommunautaire FR43505087999 Code APE 4791A

DROIT DE RETRACTATION
Tous les articles peuvent faire l'objet d'échange ou de remboursement dans les délais légaux.
En application de l'article L 121-21 du code de la consommation, le client disposera d'un délai de rétractation de quatorze jours à compter de la réception pour nous informer de sa volonté d'exercer son droit de rétractation (Balnéa-Nature – 2 Impasse de Montgriffon – 69630 Caponost – contact@balnea-nature.com).
Les retours sont à effectuer dans un délai maximal de quatorze jours à l'adresse : Balnéa-Nature – 2 Impasse de Montgriffon – 69630 Chaponost.
Le présent droit de rétractation ne pourra être accepté que pour les produits dans leur état d'origine et complets (emballage, accessoires, notice...), en bon état et accompagnés d'une copie de la facture d'achat. Les articles retournés incomplets, abîmés, endommagés ou salis par le client ne sont pas repris.Votre responsabilité n'est engagée qu'à l'égard de la dépréciation du bien résultant de manipulations autres que celles nécessaires pour établir la nature, les caractéristiques et le bon fonctionnement de ce bien. Vous devrez prendre en charge les frais directs de renvoi du produit.
L'intégralité des sommes versées lors de l'achat sera remboursée. Le remboursement sera effectué sans retard excessif et, en tout état de cause, au plus tard quatorze jours à compter du jour où nous sommes informés de votre décision de rétractation du présent contrat.
Nous procéderons au remboursement en utilisant le même moyen de paiement que celui que vous aurez utilisé pour la transaction initiale, sauf si vous convenez expressément d'un moyen différent ; en tout état de cause, ce remboursement n'occasionnera pas de frais pour vous.